GONZO! Kinderkino

mai - jun 22

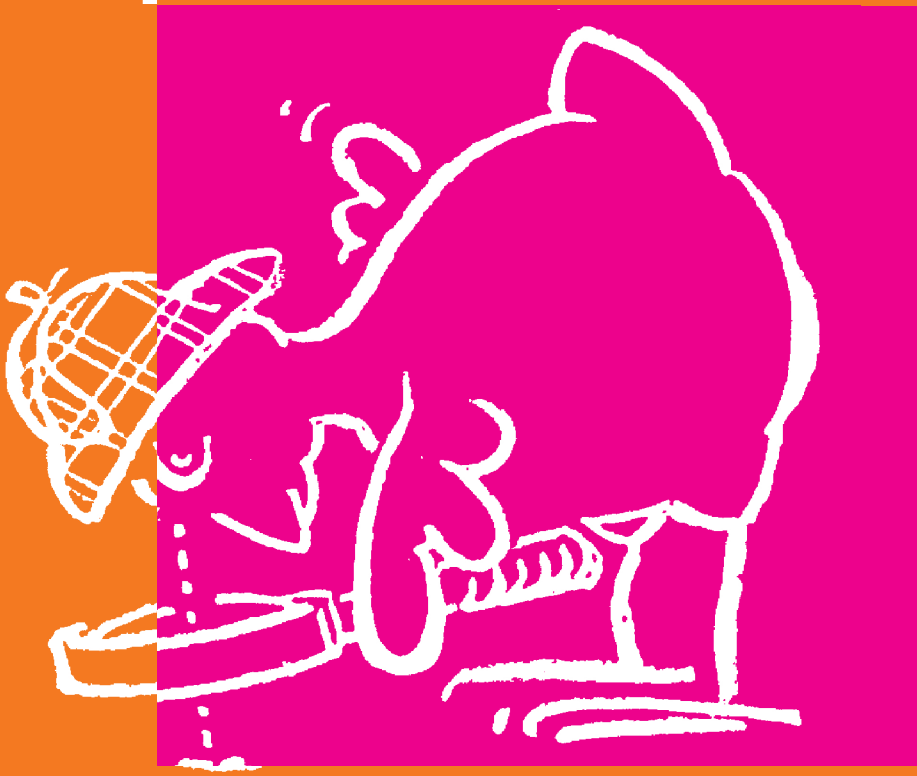

KOKI
ESSLINGEN

Peterchens Mondfahrt

Neu bei GONZO!

© Warner

85 Minuten | FSK 0 | empfohlen ab 8 Jahren

Ein witziger, spannender und actionreicher Animationsfilm voller zauberhafter und spektakulärer Bilderwelten. Die Geschichte ist schon über 100 Jahre alt und wurde nun zum zweiten Mal verfilmt. Einst lebte Maikäfer Sumsemann mit seiner Frau in der prächtigsten Birke. Holzdiebe fällten den Baum jedoch und zerstörten ihr Zuhause. Die Nachtfee verbannte die Bösewichte daraufhin auf den Mond, versehentlich aber auch die Sumsefrau und ein Beinchen des Maikäfers. Um sie zurückzuholen, braucht Sumsemann zwei tierliebe und mutige Menschenkinder, die mit ihm zum Mond fliegen – zum Beispiel Peter, den alle Peterchen nennen und seine Schwester Anna. Während Peter noch zweifelt, ob das eine so gute Idee ist, kann es Anna hingegen gar nicht abwarten, sich in dieses Abenteuer zu stürzen und bringt sich gleich in Gefahr.
Deutschland, Österreich 2022 | R: Ali Samadi Ahad nach der Vorlage von Gerdt von Bassewitz

Die Gangster Gang

Neu bei GONZO!

© Universal

100 Minuten | FSK 6 | empfohlen ab 10

Flotte Action-Szenen, toll gestaltete Bilder und einige lustige Missgeschicke machen sehr viel Spaß! In einer Welt, in der Menschen und Tiere zusammenleben, verbreiten die Gangster Mr. Wolf, Mr. Snake (Schlange), Mr. Shark (Hai), Mr. Piranha und Ms. Tarantula (Spinne) mit ihren spektakulären Banküberfällen Angst und Schrecken. Bisher hat das immer hervorragend geklappt. Nun aber werden die fünf Freunde verhaftet. Glücklicherweise bietet Professor Marmalade, ein reiches und hilfsbereites Meerschweinchen, sofort seine Unterstützung an. Er ist davon überzeugt, dass die Ganoven auch gute Seiten haben und will ihnen zeigen, wie sie ihren schlechten Ruf loswerden. Sie lassen sich auf das „Trainingsprogramm" ein, möchten aber eigentlich weiterhin lieber kriminell bleiben. Bis sie ein unerwarteter Zwischenfall zum Nachdenken bringt ...
USA 2022 | R: Pierre Perifel nach der Comicreihe „Böse Jungs"

Geschichten vom Franz

Neu bei GONZO!

© Wild Bunch

79 Minuten | FSK 0 | empfohlen ab 8 Jahren

Die zauberhaften „Geschichten vom Franz" von der Österreicherin Christine Nöstlinger haben seit den 1980er Jahren die Kinderzimmer auch in Deutschland erobert. Ganz wunderbar ist diese erste Verfilmung gelungen und wird sicherlich die Herzen von Kindern wie Eltern im Sturm erobern. Franz ist klein, zart, hat blonde Locken und zu allem Unglück auch noch eine piepsige Stimme, vor allem wenn er sich aufregt. Dabei wäre er so gerne cool! Im Zimmer seines großen Bruders findet er ein Video des Influencers Hank Haberer, der in einem 10-Punkte-Programm erklärt, wie man ein „echter Kerl" werden kann. Man muss nur trainiert sein, weniger lieb und sein Ding durchziehen. Seine besten Freunde Gabi und Eberhardt sind bald schon nicht mehr begeistert von Franz' Training und so kommt es erst einmal zu einem ordentlichen Krach!
Österreich, Deutschland 2022 | R: Johannes Schmid nach den Kinderbüchern von Christine Nöstlinger

Mein Freund der Pirat

Neu bei GONZO!

© Der Filmverleih

95 Minuten | FSK 6 | empfohlen ab 8 Jahren

Der friedliche Alltag im kleinen Örtchen Sandburghausen wird plötzlich umgekrempelt, als die Piratenfamilie Donnerbüchsen mit ihrem Schiff in der Nachbarschaft vor Anker geht. Betsie und Hector, Sohn Billy und der Großvater wollen endlich ein ehrliches Leben an Land führen. Das ist gar nicht so einfach, wie sich bald herausstellt. Trotzdem freundet sich Billy mit den Nachbarskindern Elizabeth und Michael an und auch Hector und Betsie kommen mit den Leuten von nebenan gut zurecht. Nur dem mürrischen Herrn Dudley ist der Aufenthalt der Piraten ein Dorn im Auge und er versucht sie loszuwerden. Als Cornelius, der durchtriebene Erzfeind der Donnerbüchsens, auftaucht und die Schatzkiste der Familie stiehlt, spitzt sich die Lage zu ...

NL 2022 | R: Pim van Hoeve nach den Büchern von Reggie Naus

Aktion am 28. Mai | 16:30 Uhr: „einen raffiniert versteckten Piratenschatz heben" | bitte beim Ticketkauf Aktion im Vorfeld mitbuchen

Die Biene Maja 3 - Das geheime Königreich

Neu bei GONZO!

© Leonine

88 Minuten | FSK 0 | empfohlen ab 6 Jahren

Obwohl es die Königin verboten hat, stürzen sich Maja und Willi, gerade erst aus dem Winterschlaf erwacht, gleich ins nächste Abenteuer. Eine verletzte Ameise vertraut den beiden eine rätselhafte goldene Kugel an, die sie zu einer weit entfernten Ameisenkolonie bringen sollen. Die Ameisen dort können nur überleben, wenn die geheimnisvolle Fracht auch ankommt. Schon bald entpuppt sich die Kugel als Ei und eine kleine Ameisenprinzessin schlüpft heraus. Eine große Aufgabe für die Freunde! Um die verlorene Prinzessin zu ihrem Ameisenvolk zu bringen, müssen sie so einige weitere Hindernisse überwinden. Da sind zum Beispiel die fiesen Krachkäfer, die die Prinzessin entführen wollen. Die Reise stellt sogar die Freundschaft zwischen Maja und Willi auf die Probe.

Deutschland 2022 | R: Alexs Stadermann, Noel Clearly

Willi und die Wunderkröte

Neu bei GONZO! | Familientipp

© Majestic

98 Minuten | FSK 0 | empfohlen ab 7 Jahren

Der Film erzählt mit viel Witz und Wissen von der erstaunlichen Welt der Frösche und wie wichtig der Schutz unserer quakenden Freunde ist. Willi Weitzels Nachbarin, die 11-jährige Luna, kämpft um den Froschteich in ihrem Dorf, den der Huber-Bauer einfach zuschütten möchte. Sie bittet Willi, auf eine Forschungsreise zu gehen, um die Menschen vom Wert der kleinen Tiere zu überzeugen. Während Luna mit anderen Kindern im Dorf versucht, den Huber-Bauern hinzuhalten, erlebt Willi eine abenteuerliche Reise und trifft auf Frösche, die knallbunt oder durchsichtig sind, die fliegen können, ihren Artgenossen Winkzeichen geben oder wie ein Ferrari klingen. Wird Willi rechtzeitig wieder zurück bei Luna sein, um die Dorfgemeinschaft davon zu überzeugen, dass die Frösche ein Zuhause brauchen?

Deutschland 2021 | R: Markus Dietrich

Aktion am 25. Juni |16:30 Uhr: Was geplant ist, erfahrt ihr ab Mai unter www. gonzo-kinderkino.de! | bitte beim Ticketkauf Aktion im Vorfeld mitbuchen

MAI

SO 01	15:00	Die Häschenschule - Der große Eierklau
SA 07	14:30	Peterchens Mondfahrt
	16:30	Die Gangster Gang
SO 08	15:00	Peterchens Mondfahrt
SA 14	14:30	Die Gangster Gang
	16:30	Peterchens Mondfahrt
SO 15	15:00	Peterchens Mondfahrt
SA 21	14:30	Geschichten vom Franz
	16:30	Mein Freund der Pirat
SO 22	15:00	Mein Freund der Pirat
DO 26	16:00	Mein Freund der Pirat
FR 27	17:00	Mein Freund der Pirat
SA 28	15:00	Mein Freund der Pirat
	16:30	Begleitaktion: „Piratenschatz“
SO 29	15:00	Mein Freund der Pirat

JUNI

SA 04	16:30	Geschichten vom Franz
SO 05	15:00	Geschichten vom Franz
MO 06	16:00	Die Gangster Gang
MI 08	16:30	Geschichten vom Franz
DO 09	16:00	Geschichten vom Franz
FR 10	16:30	Die Biene Maja 3 - Das geheime Königreich
SA 11	16:30	Die Biene Maja 3
SO 12	15:00	Die Biene Maja 3
MI 15	16:30	Die Biene Maja 3
DO 16	16:00	Die Gangster Gang
FR 17	17:00	Die Gangster Gang
SA 18	16:30	Willi und die Wunderkröte
SO 19	15:00	Willi und die Wunderkröte
SA 25	15:00	Willi und die Wunderkröte
	16:30	Begleitaktion
SO 26	15:00	Willi und die Wunderkröte

Audiodeskription (Hörfilm) per Empfänger (gibt es an der Kinokassen) und Kopfhörer (bitte mitbringen!)

Liebe Kinder!

Die meisten der Filme, die wir im Mai und Juni zeigen, sind Verfilmungen von Büchern. „Die Häschenschule“, „Peterchens Mondfahrt“ oder „Die Biene Maja“ sind schon um die 100 Jahre alt und natürlich haben sich die Filmleute neue und modernere Geschichten mit den bekannten Figuren ausgedacht. „Böse Jungs“ heißt die Comicreihe, nach der DIE GANGSTER GANG gedreht wurde. Die Comics wurden zuerst in Amerika in einer großen Zeitung veröffentlicht. Die Bücher GESCHICHTEN VOM FRANZ sind seit ungefähr 40 Jahren bekannt und beliebt. Fragt mal eure Eltern danach! Auch MEIN FREUND DER PIRAT ist nach einer Buchreihe entstanden, die allerdings leider bis jetzt nicht ins Deutsche übersetzt wurde. In den Niederlanden kennt und liebt jedes Kind die Bücher und Filme. Das ist also sicher auch was für euch!

Wir freuen uns auf euch!
Euer Kinderkino-Team

GONZO!-Kinderkino

€ 4,00 für Kinder | ermäßigt **€ 3,50** *
€ 6,00 für Erwachsene | ermäßigt **€ 5,00** *
€ 12,00 für eine Familienkarte für 1 Erw. & 2 Kinder
€ 3,50 für Gruppen ab 10 Personen **
€ 2,00 Teilnahme an Spiel- oder Bastelaktion
* ermäßigt für Mitglieder des Kommunalen Kinos Esslingen bzw. Inhaber:innen der Kinderfilmclub-Karte
** nur nach verbindlicher Voranmeldung
Eintritt frei gegen Vorlage des Esslinger Kulturpasses, sofern die Vorstellung nicht ausverkauft ist

KASSENÖFFNUNG

30 Minuten vor bis 15 Minuten nach Veranstaltungsbeginn

KINDERFILMCLUB-KARTE

einmalig **€ 0,50** (für Kinder von 4 bis 13 Jahren)

JUGENDSCHUTZ

Kinder unter 6 Jahren dürfen die Kindervorstellungen nur in Begleitung Erwachsener besuchen | FSK-Angaben sind verbindliche gesetzliche Kennzeichen.

ALTERSEMPFEHLUNG

Wir orientieren uns an den Altersempfehlungen des Bundesverbands Jugend und Film sowie Vision Kino, dem Netzwerk für Film- und Medienkompetenz.

IMPRESSUM

Kommunales Kino Esslingen e. V.
Maille 4-9, 73728 Esslingen | Tel: 0711.310595-15 (Mo – Fr, 12 - 15 Uhr) | info@koki-es.de | www.koki-es.de